



Luigi Einaudi  
1874-2024  
150

Per comunicare e ricordare

# Luigi Einaudi e la filatelia

Un presidente piemontese tra  
francobolli, buste primo giorno,  
interi postali

*Dal Fondo "Piemontesi illustri"  
Biblioteca Mola di Nomaglio*



Foto Italo Martinero

LUIGI EINAUDI 1874 - 1961

F.D.C.  
ALA  
288

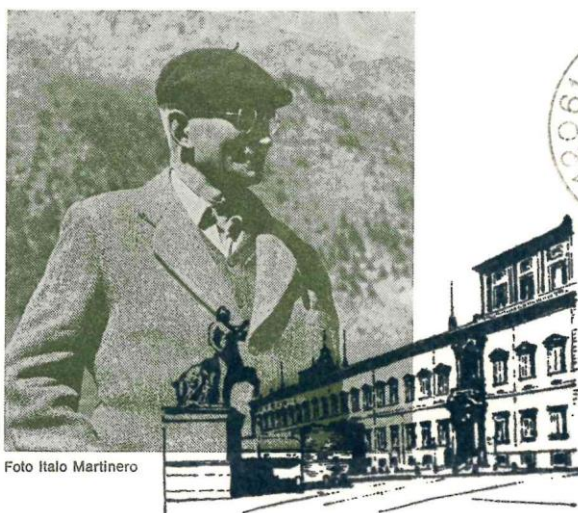

Piccole mostre del Centro Studi Piemontesi  
Torino, 15 aprile 2024 - luglio 2024



CENTRO STUDI PIEMONTESE  
CA DÈ STUDI PIEMONTÈIS  
ETS



AMMINISTRAZIONE DELLE POSTE  
E DELLE TELECOMUNICAZIONI



EMISSIONE DI UN FRANCOBOLLO COMMEMORATIVO DI LUIGI EINAUDI  
NEL CENTENARIO DELLA NASCITA

(Autorizzata con decreto del Presidente della Repubblica, n. 343 del 12 aprile 1973,  
pubblicato nella *Gazzetta Ufficiale* n. 159 del 23 giugno 1973)

L'Amministrazione delle Poste e delle Telecomunicazioni ha disposto, per il 23 marzo 1974, l'emissione di un francobollo da L. 50, commemorativo di Luigi Einaudi nel centenario della nascita.

Detto francobollo è stampato dall'Officina Carte Valori dell'Istituto Poligrafico dello Stato in calcografia, su carta fluorescente, non filigranata; formato carta: mm. 25,5 × 30; formato stampa: mm. 21,5 × 26; dentellatura: 13 ¼ × 14; tiratura: quindici milioni di esemplari; colore: verde; foglio: 100 esemplari.

La vignetta riproduce da una fotografia il ritratto di Luigi Einaudi nell'età matura. In alto la leggenda « LUIGI EINAUDI » e sotto, a sinistra e a destra, le date « 1874 » e « 1961 ». In basso « ITALIA » e « L. 50 ».

Incisore: Vittorio Nicastro - Centro Filatelico dell'Istituto Poligrafico dello Stato.

Roma, 23 marzo 1974.

**L**uigi Einaudi, già prima di entrare nell'agone politico, per l'alto valore scientifico e morale del suo insegnamento, la probità della vita, il fiero distacco da ogni compromissione col fascismo, costituiva uno dei più solidi punti di riferimento della cultura e della vita morale italiana.

Quando, nella ripresa della vita democratica del nostro Paese, egli entrò, con modestia pari all'imponenza della sua personalità, nella vita politica, determinò intorno a sé simpatia, rispetto, consensi ed aspettative. La sua attiva partecipazione all'Assemblea Costituente con interventi sui problemi fondamentali dello Stato ispirati sempre a grande indipendenza di pensiero e linearità di visione, la successiva chiamata, in uno dei momenti più delicati della vita politica del Paese, al governo della Banca d'Italia ed alla direzione di uno dei Ministeri più impegnativi, la convinta fede europeistica, avevano dato la misura della costruttiva importanza del suo contributo.







Il Centro Studi Piemontesi, componente del *Comitato nazionale per i 150 anni dalla nascita di Luigi Einaudi*, ha in programma diverse iniziative, pubblicazioni, mostre, convegni, incontri, per celebrare la poliedrica figura del grande piemontese nelle sue molteplici espressioni: uomo di cultura, bibliofilo, economista e storico dell'economia, docente, accademico insigne e già di fama internazionale senza bisogno di attendere la chiamata dell'Italia a esercitare il primo mandato settennale di Presidente della Repubblica.

1874 1961



LUIGI EINAUDI

F.D.C. CAPITOLIUM 229

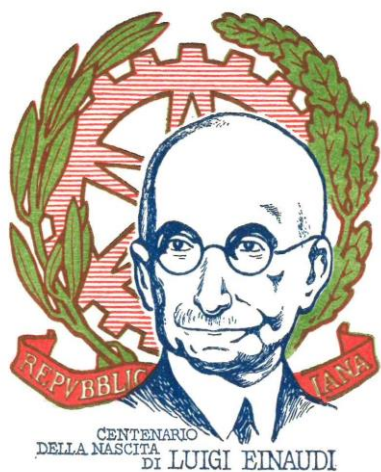



Einaudi, che in occasione del referendum istituzionale non aveva esitato a dichiarare la propria sensibilità monarchica, né a manifestare apertamente la propria scelta a favore della Monarchia, si rivelò, nei momenti difficilissimi in cui rivestì la presidenza, per così dire, “l’uomo del destino”. L’uomo capace di traghettare l’Italia verso un futuro pacifico e un florido destino economico, forte di un amplissimo, se non universale apprezzamento popolare, a prescindere dagli antagonismi e dai conflitti politici. L’uomo capace di imprimere nelle istituzioni e, in primo luogo nella magistratura presidenziale, uno stile e una positiva impronta, in seguito non sempre facile da ricalcare, all’insegna della semplicità, austerità, accessibilità, onestà a tutto tondo e di un’autorevolezza riconosciuta e schietta, si potrebbe dire “naturale”.



## 1974 CENTENARIO DELLA NASCITA DI LUIGI EINAUDI

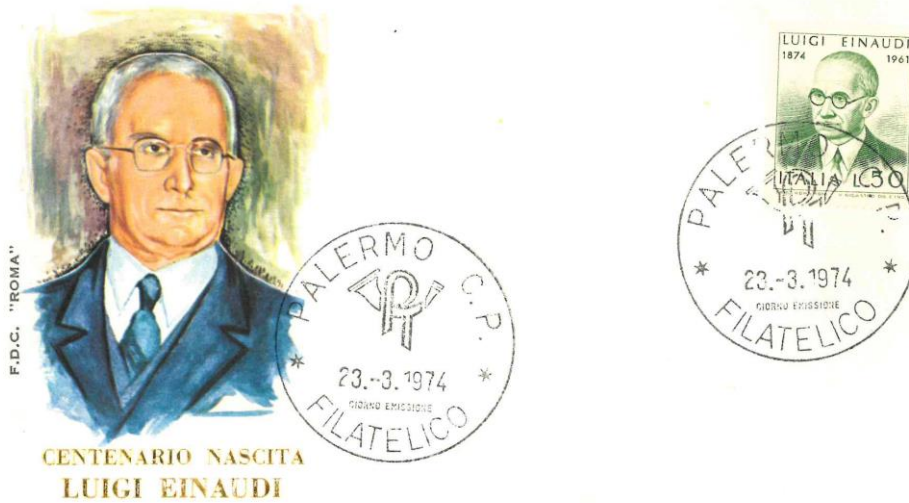

Grazie al ruolo presidenziale Einaudi può essere ricordato anche “monograficamente” attraverso le testimonianze filateliche, tra francobolli commemorativi, annulli speciali e personalizzati, *buste primo giorno*, *interi postali*, folder filatelici.

Questa prima piccola mostra monotematica ne presenta numerosi esempi, tra i più significativi.

G.M.N.





**LUIGI EINAUDI**  
1874 - 1961



ROMA C. CORR. ZE  
23-3-74  
Centenario  
della nascita  
di Luigi Einaudi  
FILATELICO



GIORNO D'EMISSIONE - FIRST DAY COVER  
JOUR D'EMISSION - ERSTTAG - UNUATAGA KOVERTO

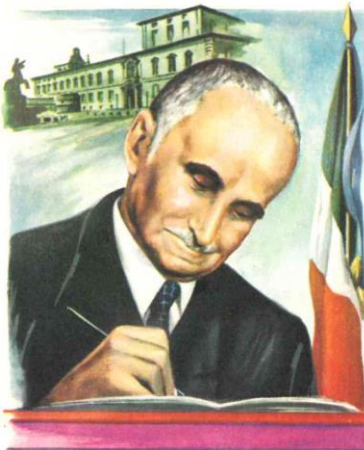

**LUIGI EINAUDI**  
(1874 - 1961)

F.D.C. "ROMA"



**LUIGI EINAUDI** 1874 - 1961

F.D.C.  
ALA  
288



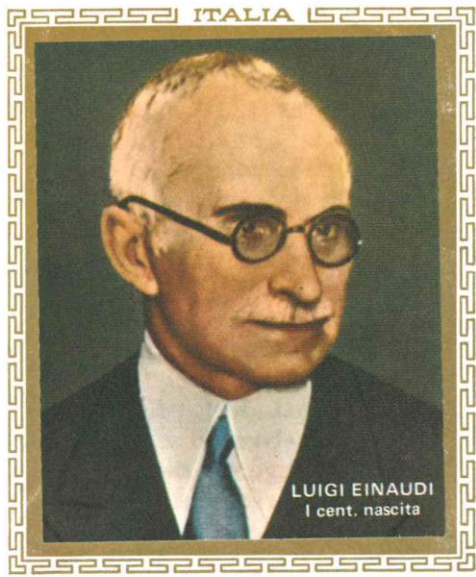

F.D.C.  
SILIG.

2012

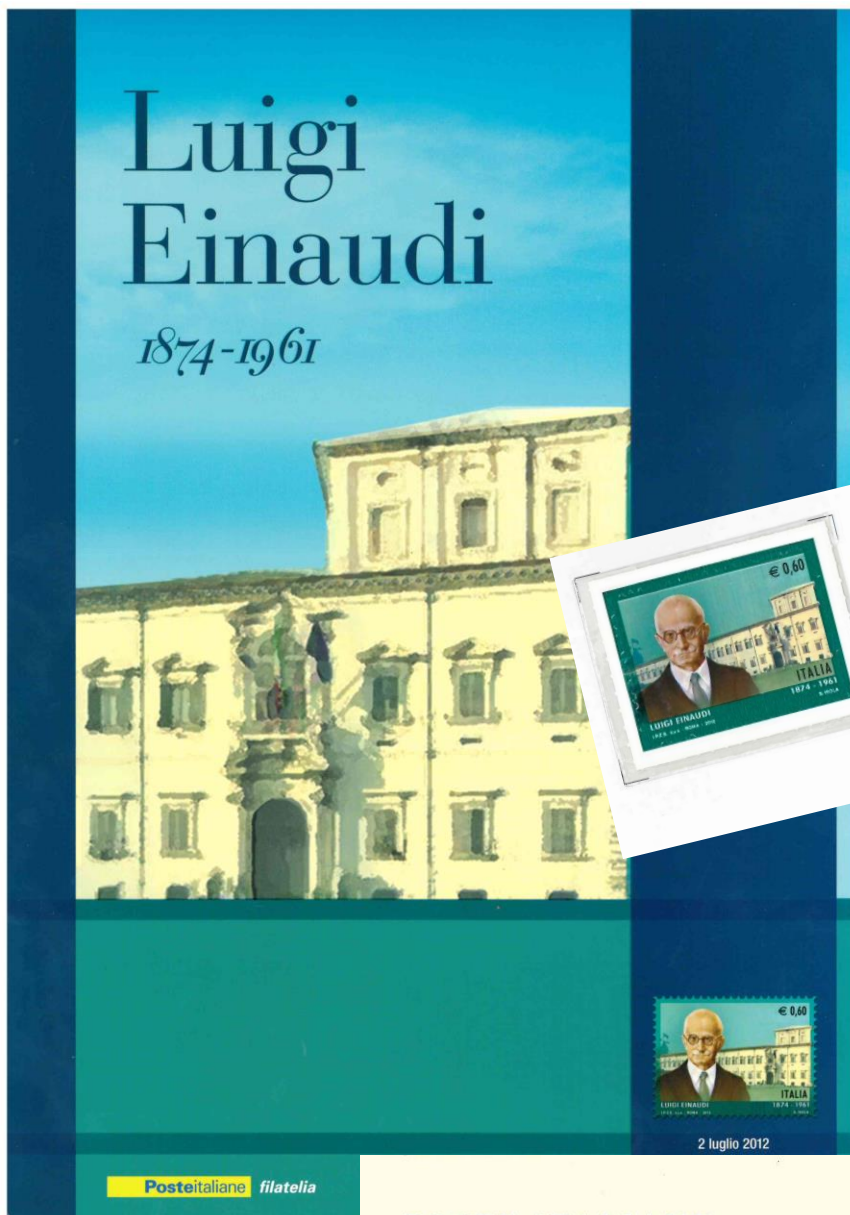

Luigi  
Einaudi  
1874-1961







italiane filatelia



LUIGI EINAUDI



VENETIA CLUB  
C.P. 525  
41121 MODENA CENTRO

2021 60° ANNIVERSARIO DELLA SCOMPARSА DI LUIGI EINAUDI

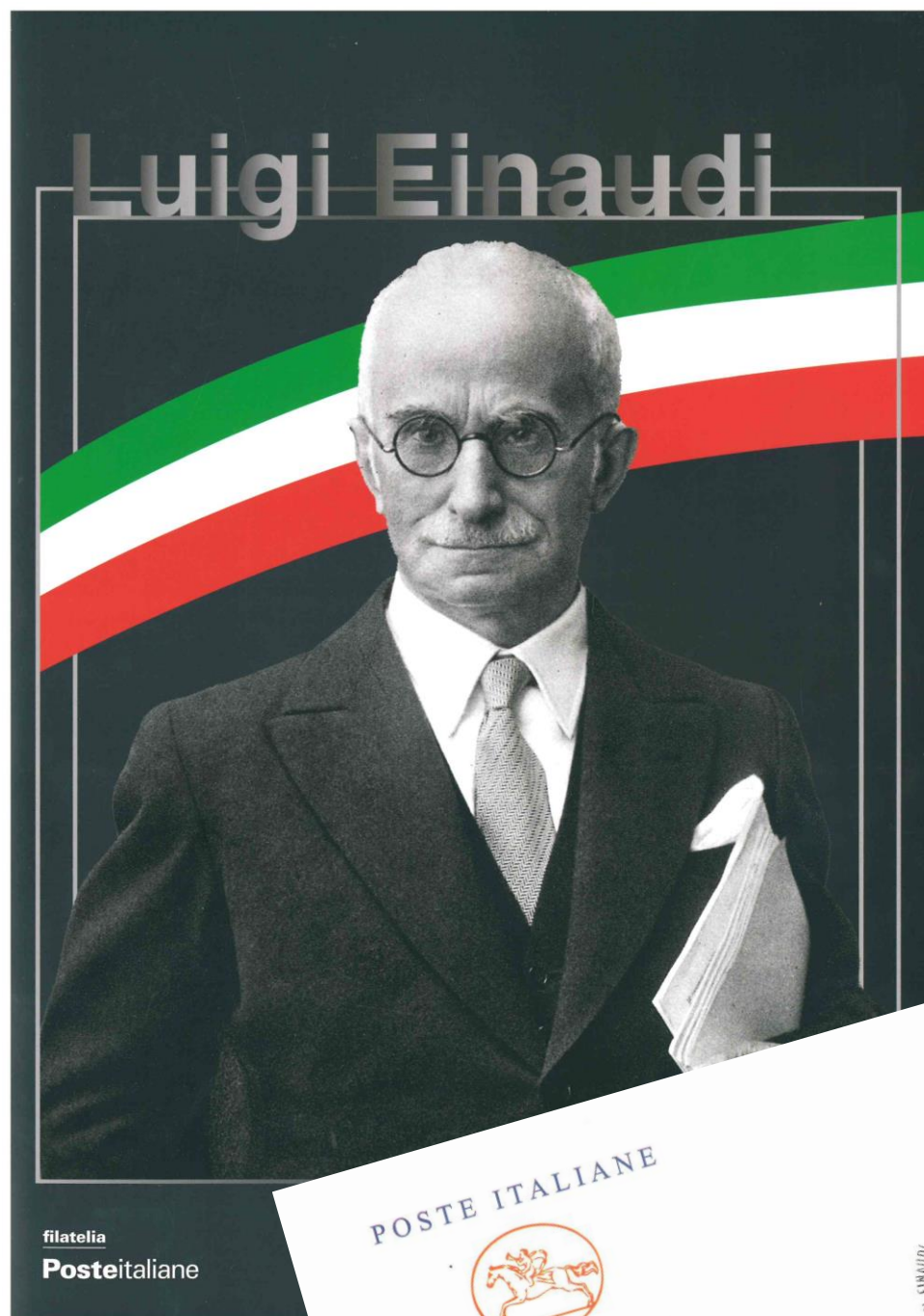



EMISSIONE FRANCOBOLLO  
COMMEMORATIVO DI  
LUIGI EINAUDI  
60° ANNIVERSARIO DELLA SCOMPARSA



*Luigi Einaudi*





Luigi Einaudi è stato insigne economista, di attenzione straordinaria alla politica economica e al suo insegnamento e divulgazione.

Giornalista instancabile, era animato dalla concezione di una economia come scienza costruita sull'analisi dei problemi concreti che proprio l'attività giornalistica sollecitava costantemente a praticare.

Come uomo dall'idea di un economiche di chi pone al l'elevazione indipendente Governatore Einaudi è economica

politico, dentro e fuori dal Parlamento, era mosso liberalismo attivo, dove libertà civili e libertà si nutrivano a vicenda perché il liberalismo "è la dottrina di sopra di ogni altra meta il perfezionamento, della persona umana, una dottrina morale dalle contingenze di tempo e di luogo".

della Banca d'Italia, e Ministro dell'economia poi, stato protagonista assoluto della ricostruzione e civile di una Italia devastata dalla guerra.

Chiamato dal Parlamento, nel 1948, alla più alta magistratura della Repubblica, Luigi Einaudi fu il primo Presidente a svolgere questo mandato e lo fece con assoluto rigore, illuminato dalla consapevolezza di essere "tutore dell'osservanza della legge fondamentale della Repubblica".

Nel 60° anniversario della sua scomparsa, ne celebriamo figura e pensiero.

Avv. Giuseppe Benedetto  
Presidente della  
Fondazione Luigi  
Einaudi - Roma

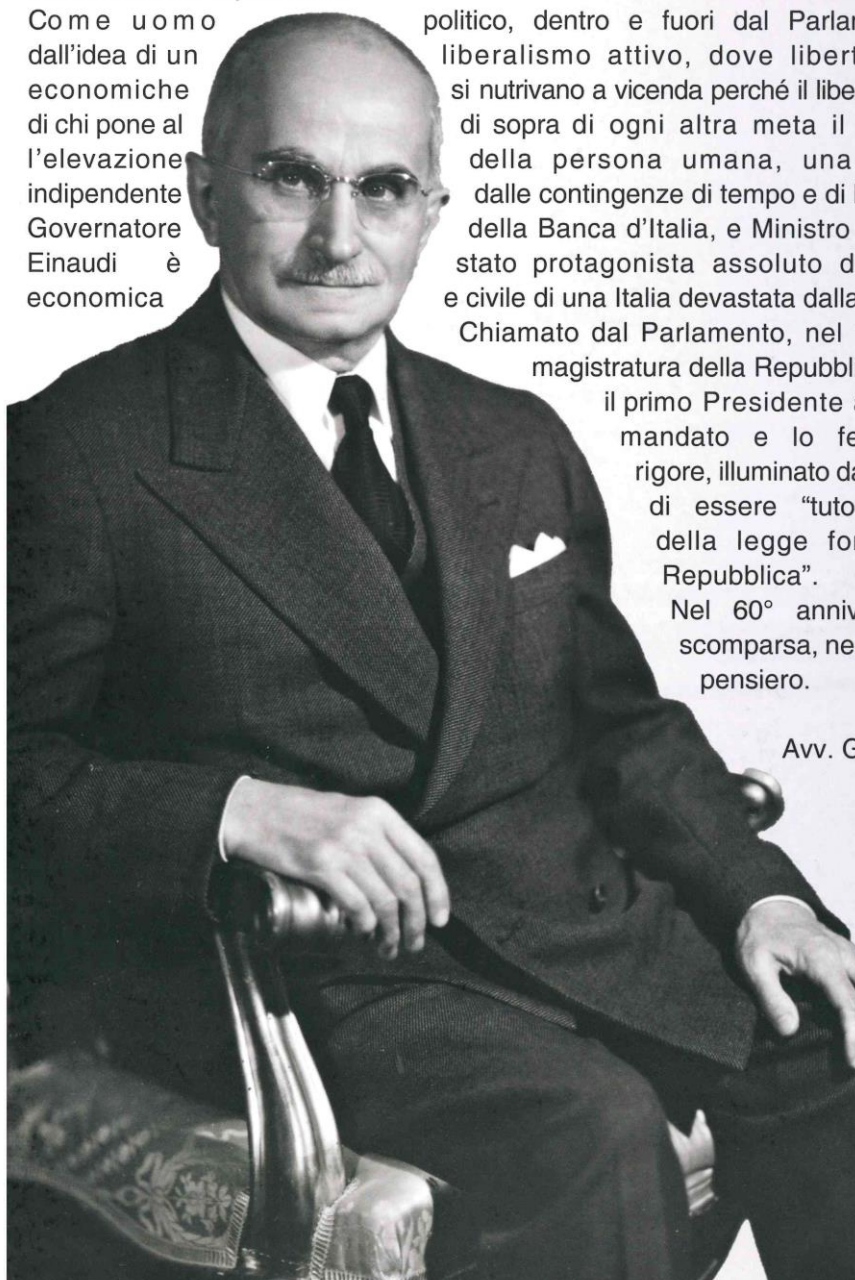

FRANCOBOLLO COMMEMORATIVO DI  
LUIGI EINAUDI  
NEL 60° ANNIVERSARIO DELLA SCOMPARSA

30 OTTOBRE 2021

filatelia

Posteitaliane

N. 0883/1500

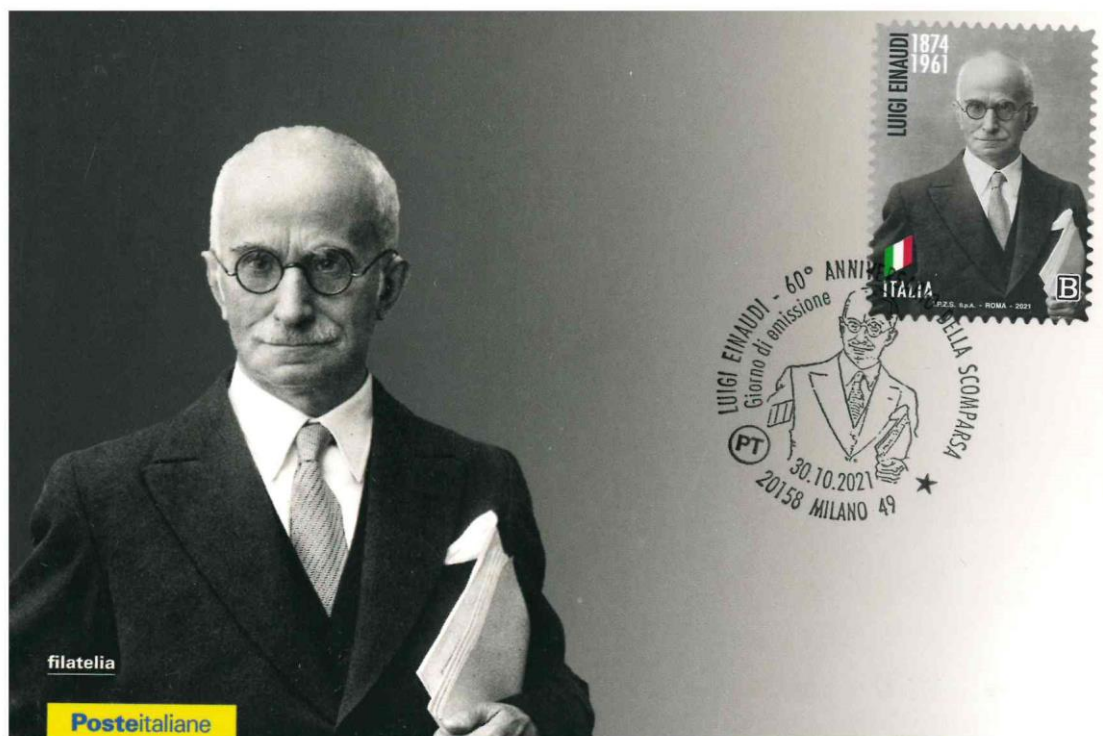
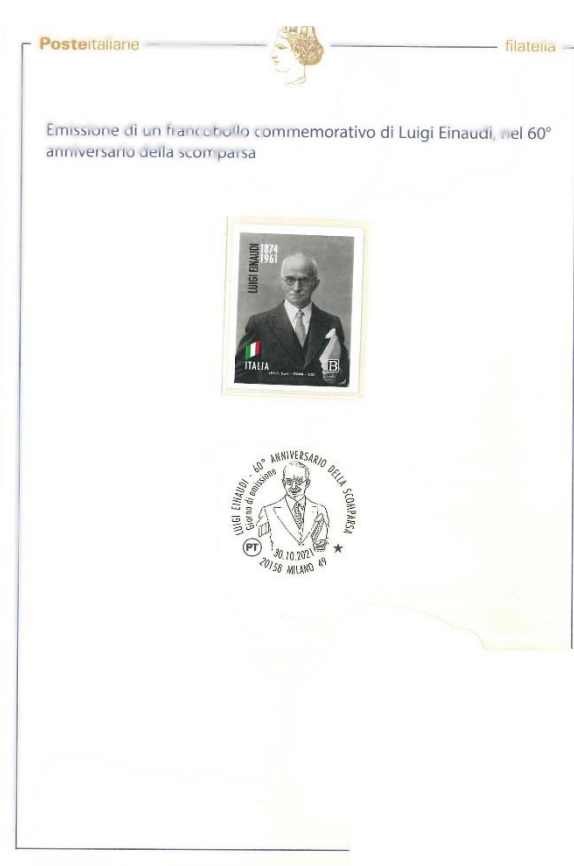
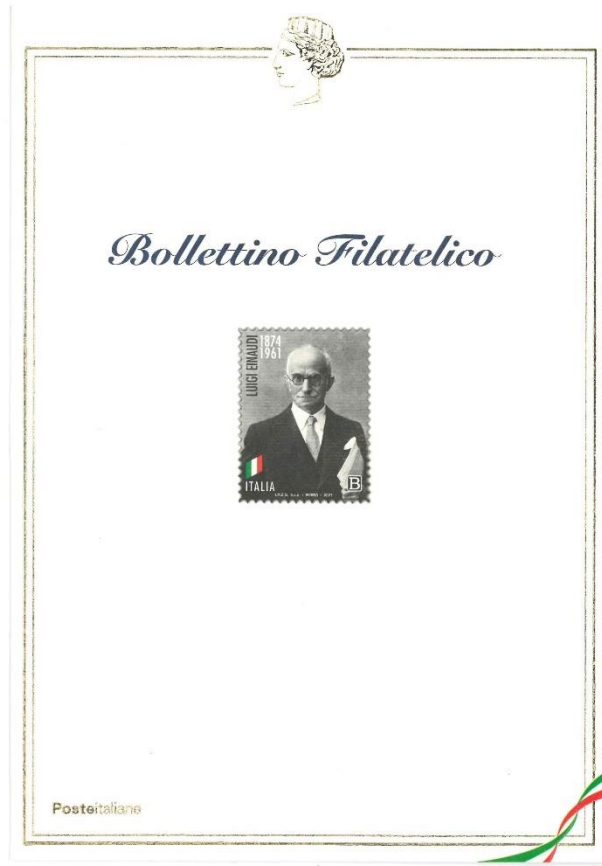



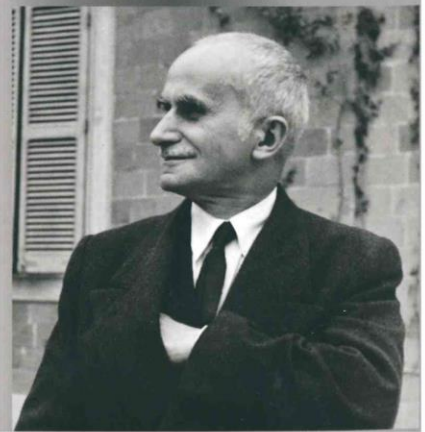
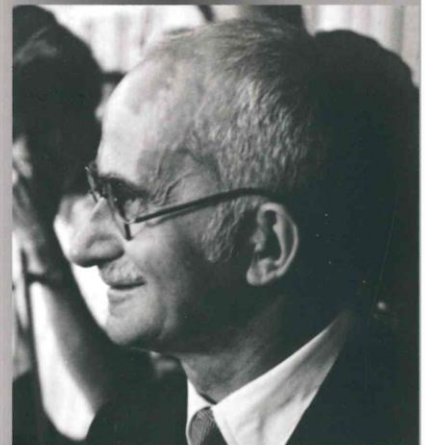



# SAN MARINO 2011

## 50° ANNIVERSARIO DELLA SCOMPARS DI LUIGI EINAUDI

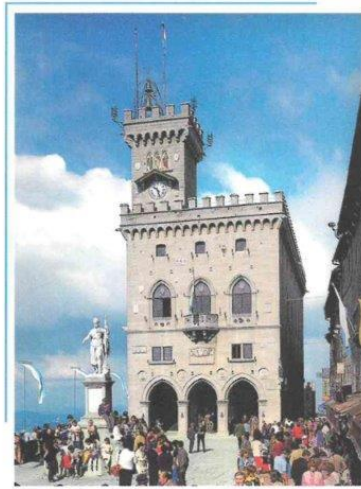

**REPUBBLICA DI**



2 /



**50° ANNIVERSARIO DELLA MORTE  
DI LUIGI EINAUDI**



**VENETIA CLUB  
C.P. 525  
41121 MODENA CENTRO**

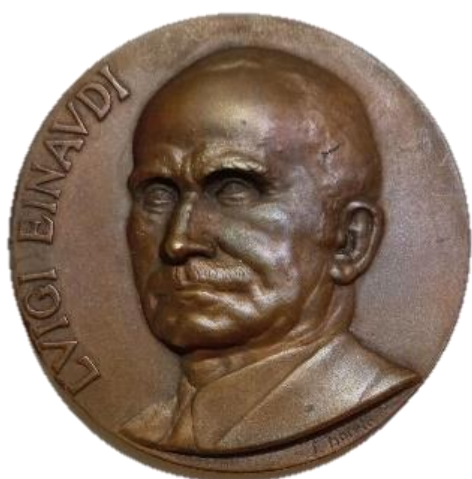

Medaglia commemorativa Omaggio dell'Università  
degli Studi di Torino a Luigi Einaudi (1950)  
*anteprima della prossima mostra*



CENTRO STUDI PIEMONTESE  
CA DE STUDI PIEMONTEIS  
ETS

Via Ottavio Revel 15 – 10121 Torino  
[www.studipiemontesi.it](http://www.studipiemontesi.it)  
[info@studipiemontesi.it](mailto:info@studipiemontesi.it)– 011/537486

2024  
ISBN 9788882622794